

PRESTAÇÃO DE CONTAS



VOLUME III JANEIRO 2021

Relatórios Assistenciais



CONTRATO DE GESTÃO **Nº 090/2020**

Relatório de Gestão nº 090/2021

1. Introdução

Atendimento do Item “X – Indicadores de Acompanhamento e Avaliação da Qualidade” conforme Contrato de Gestão nº 090/2021. Visando a qualidade nos processos de trabalho, ações voltadas a unidade de saúde e consecução de objetivos da Secretaria Municipal de Saúde de Itapevi.

1.1 Unidade Centro Integrado de Saúde - CIS

Acompanhamento de Metas dos Médicos Especialistas de 04 a 29 de janeiro de 2021, totalizando 20 dias úteis. Tal acompanhamento é realizado semanalmente, conforme as Tabelas abaixo, e são avaliados os seguintes pontos:

- Nº de Consultas realizadas;
- Taxa de Absenteísmo;
- % da meta pactuada atingida;
- Análise de atendimentos entre Prefeitura x IBJ;
- Média diária de atendimento;
- Médicos Prefeitura X Médicos IBJ.

Foi estipulado uma média semanal de nº de consultas baseadas na meta descrita em Edital. Porém, realizamos uma adaptação frente ao número de dias úteis de cada mês.

Os atendimentos realizados pelos médicos da prefeitura estão inseridos neste relatório, por mais que realizamos uma Gestão Compartilhada.

A proporção do agendamento entre 1ª Consulta e Retornos estão baseadas na fila de Espera de cada respectiva especialidade.

ERRATA: As Especialidades Assistenciais – Nutrição e Serviço Social estão como Procedimentos “Consulta Médica”, porém são Consultas Assistenciais.

Tabela 1. Evolução de janeiro dos Atendimentos dos Especialistas (prefeitura e IBJ) em -2021.

META DE PRODUÇÃO MENSAL CIS ITAPEVI JANEIRO

Atenção Ambulatorial Especializada	IBJ/PREFEITURA	Procedimento	Data de Início	Meta	Agendados	Realizado atual	Pendentes
Cardiologia Adulto	IBJ	Consulta Médica	06/07/2020	250	375	268	-18
Cardiologia Adulto	Prefeitura	Consulta Médica			156	131	0
Serviço Social	IBJ	Consulta Médica	03/07/2020	Livre Demanda	181	184	184
Dermatologia	IBJ	Consulta Médica	03/07/2020	640	758	488	152
Dermatologia	Prefeitura	Consulta Médica			213	103	0
Endocrinologia Adulto	IBJ	Consulta Médica	03/07/2020	320	372	269	51
Endocrinologia Infantil	IBJ	Consulta Médica	03/07/2020		0	0	0
Endocrinologia Adulto	Prefeitura	Consulta Médica			312	251	0
Endocrinologia Infantil	Prefeitura	Consulta Médica			0	0	0
Neurologia Adulto	IBJ	Consulta Médica	03/07/2020	960	1064	769	191
Neurologia Infantil	IBJ	Consulta Médica	03/07/2020	100	77	55	45
Neurologia Infantil	Prefeitura	Consulta Médica			0	0	0
Pneumologia Adulto	IBJ	Consulta Médica	03/07/2020	320	241	226	94
Pneumologia Infantil	IBJ	Consulta Médica	03/07/2020		0	0	0
Pneumologia Adulto	Prefeitura	Consulta Médica			51	46	-46
Pneumologia Infantil	Prefeitura	Consulta Médica			63	39	0
Reumatologia	IBJ	Consulta Médica	03/07/2020	400	366	290	110
Reumatologia	Prefeitura	Consulta Médica			220	124	0
Mastologista	Prefeitura	Consulta Médica			28	23	0
Infectologia Infantil	IBJ	Consulta Médica	03/07/2020	50	10	9	41
Nutricionista	IBJ	Consulta Médica	03/07/2020	Livre Demanda	330	242	242
Vascular	Prefeitura	Consulta Médica			208	173	0
Urologista	IBJ	Consulta Médica	03/07/2020	100	85	72	28
Gastroenterologia	IBJ	Consulta Médica	03/07/2020	300	328	293	7
Ginecologia/Obstetrícia (Unidade externa)	IBJ	Consulta Médica / Pré-Natal	03/07/2020	560	105	87	473
Oftalmologia	IBJ	Consulta Médica	03/07/2020	200	244	224	-24
Psiquiatria (Unidade externa)	IBJ	Consulta Médica	03/07/2020	750	0	757	-7
Otorrinolaringologia	IBJ	Consulta Médica	03/07/2020	200	229	157	43
Otorrinolaringologia	Prefeitura	Consulta Médica			154	100	100
TOTAL CONSULTAS MÊS IBJ				5150	4765	4390	1566
TOTAL CONSULTAS MÊS PREFEITURA				0	1405	990	0

Produção Médica Janeiro 2021

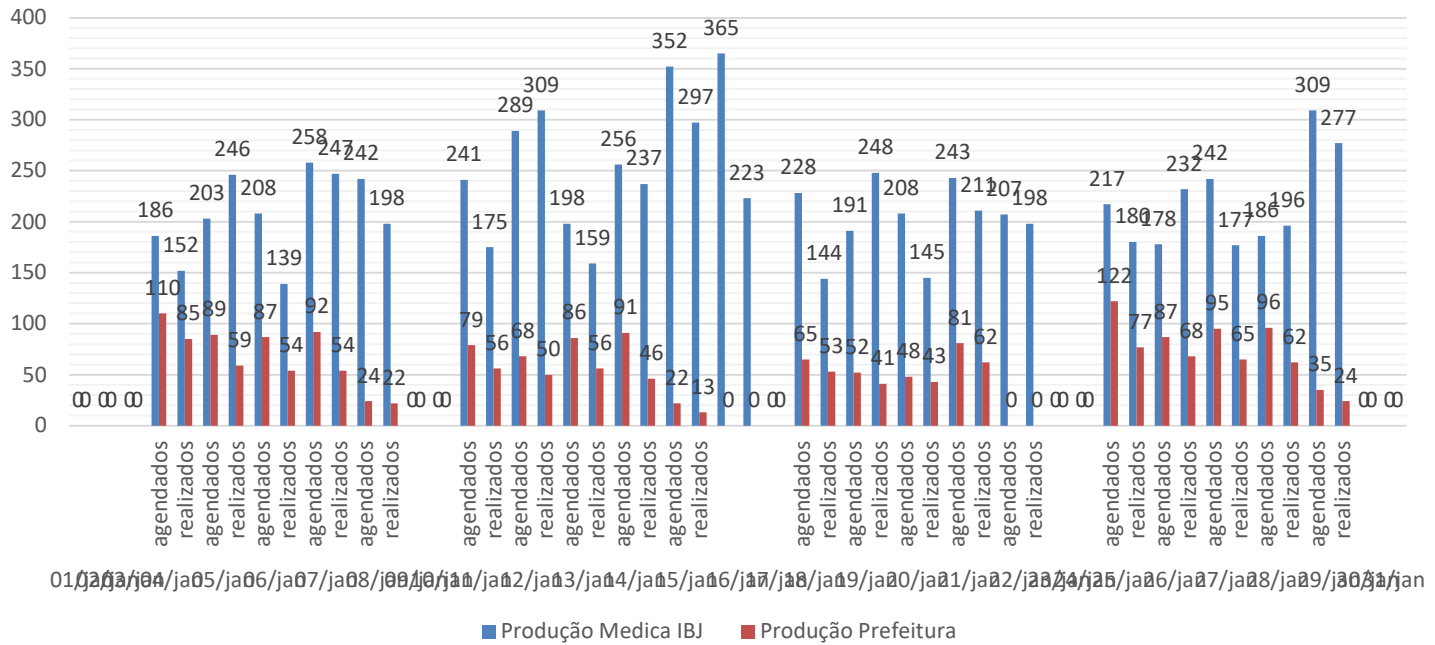

O gráfico mostra a produção de agendamentos e consultas realizadas de especialidades médicas IBJ e prefeitura durante os dias de janeiro, sendo em maior número de agendamentos e consultas, dos médicos IBJ.

Especialidade IBJ Janeiro 2021

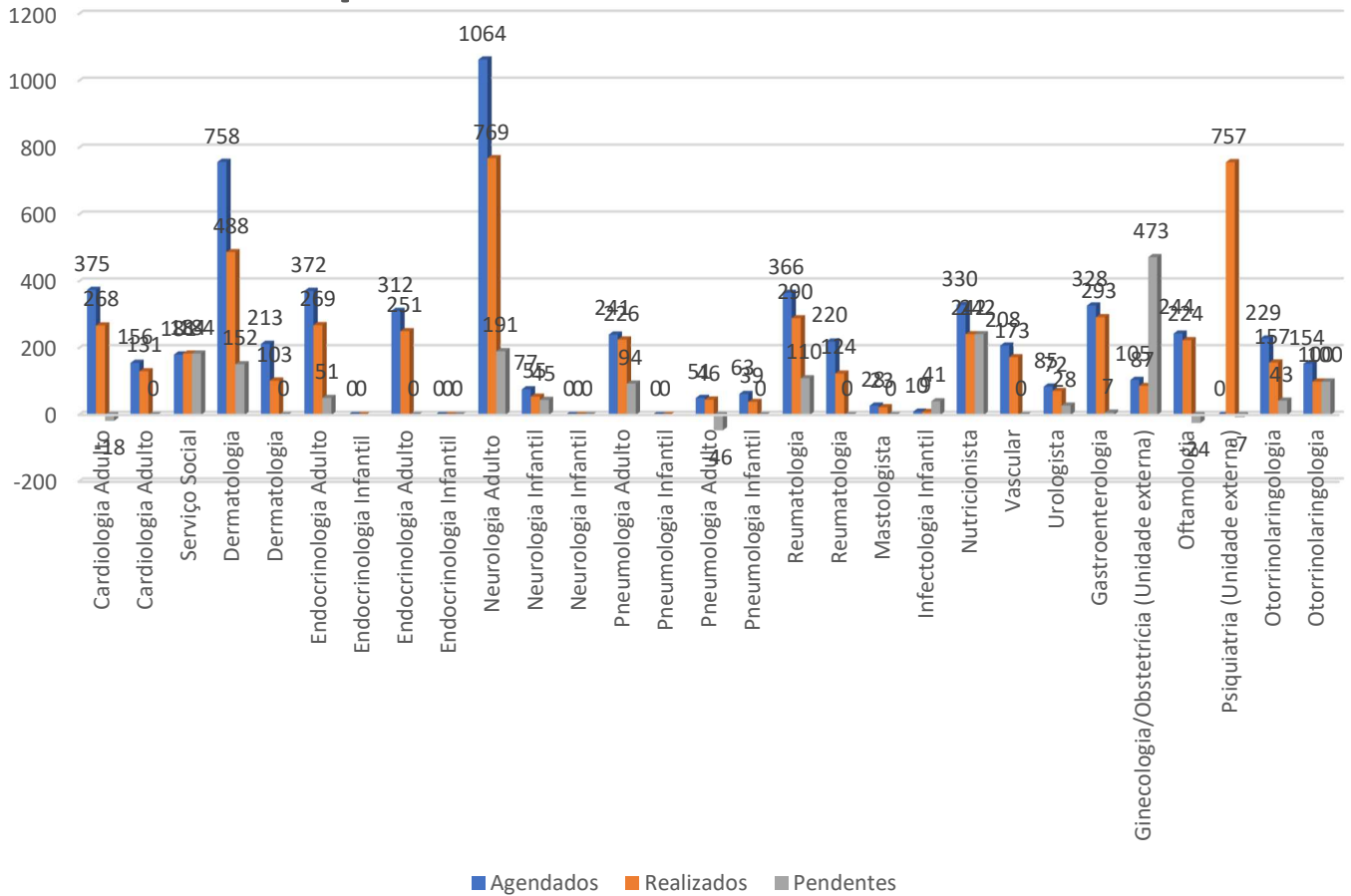

O Gráfico acima ilustrativo provisionando o número de atendimentos esperados de especialidades médica IBJ no mês de janeiro, levando em consideração o feriado de fim de ano e o período de férias dos colaboradores médicos e municipais.

1.2 Meta X Produtividade

A relação Meta X Produtividade Mensal dos especialistas IBJ, onde, foram atualizadas e reanalisadas conforme ao número de dias úteis disponíveis no mês de avaliação. Ou seja, a meta estipulada de 5150 consultas mês estão para 22 dias úteis no mês, logo, caso tenhamos feriado ou ponto facultativo, essa meta é recalculada. Respeitando o número de pacientes por atendimento preconizados pelo Ministério da Saúde e o distanciamento social devido ao COVID-19.

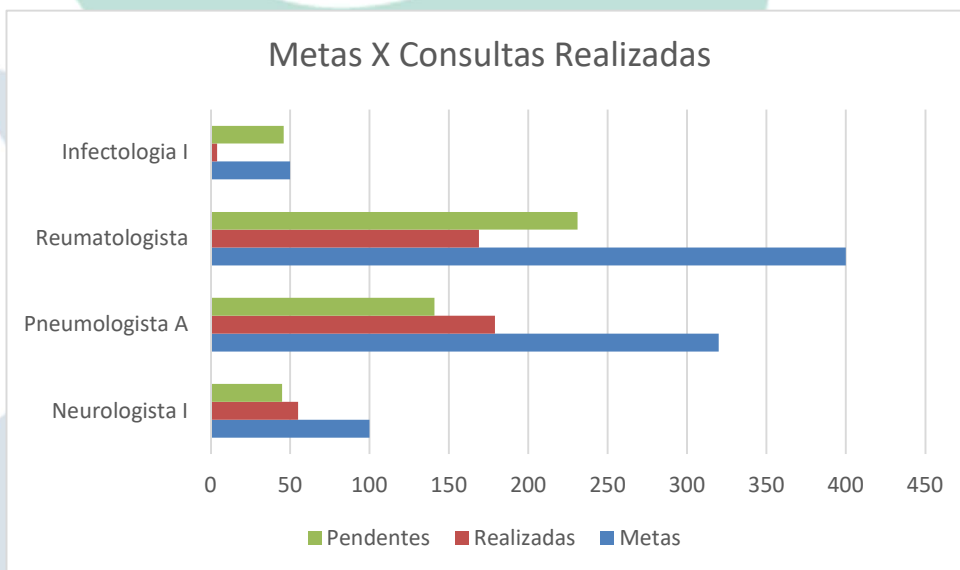
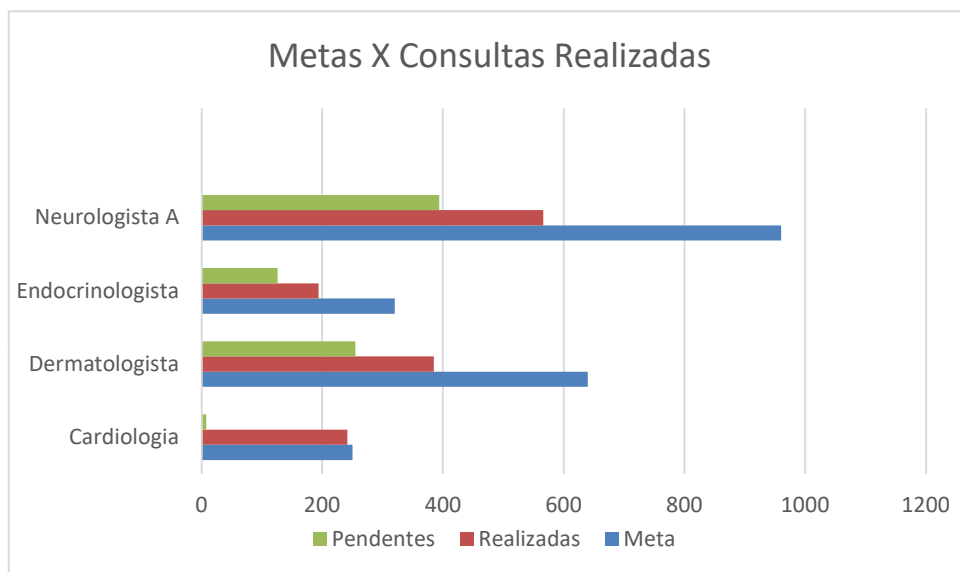

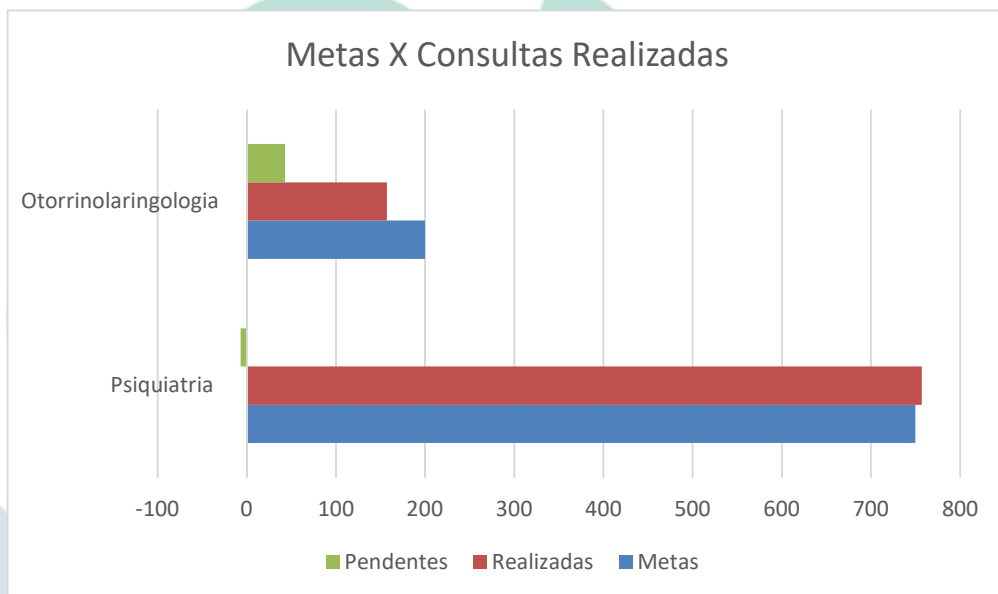
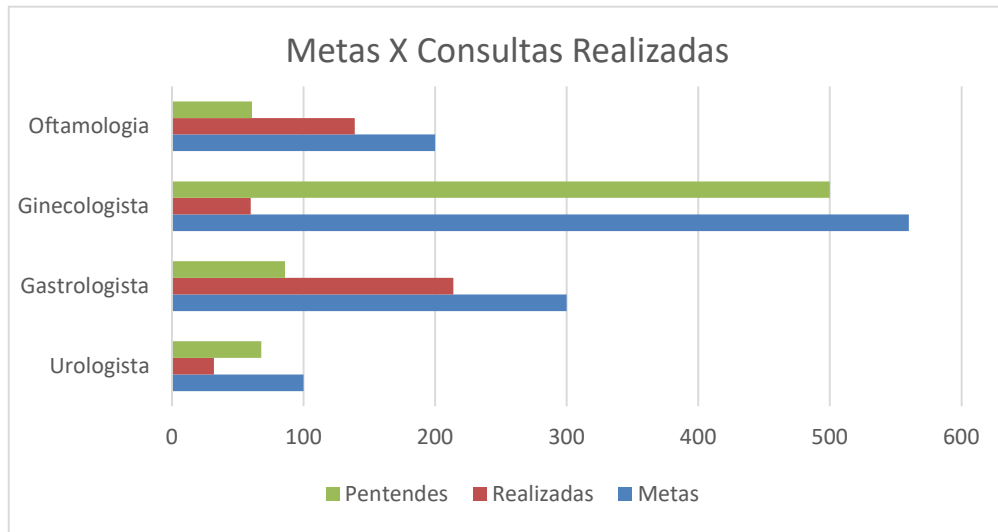

As Especialidades Médicas, Ginecologista/Obstetrícia e, Psiquiatria, são especialidades que atendem externo, em outras unidades.

Tabela 3. Estudo Comparativo entre agendamento da 1ª. Consulta e do Retorno

MÉDICOS CIS				JANEIRO					
MÉDICOS CIS	ESPECIALIDADE	CRM	OBS	1ª CONSULTA			RETORNO		
				AGENDADOS	REALIZADOS	FALTAS	AGENDADOS	REALIZADOS	FALTAS
ALESSANDRA CARVALHO	VASCULAR	87705	PREFEITURA	3	3	0	37	33	4
ALICE TUANNE REZENDE MARQUES	DERMATOLOGIA	197.549	IBJ	180	78	102	145	127	18
BIANCA DO SOCORRO CUNHA MACEDO	DERMATOLOGIA	96999	PREFEITURA	40	26	14	23	18	5
DEBORA NEVES COSTA JOI	OTORRINOLARINGOLOGISTA	176.625	IBJ	144	66	78	110	100	10
EDUARDO DE AGUIAR FERONE	PNEUMO INF.	112875	PREFEITURA	26	16	10	37	23	14
EDUARDO MIOLO DE CARVALHO	UROLOGISTA	168666	IBJ	3	3	0	82	69	13
ENNIO TOZZI FILHO	MASTO	99160	PREFEITURA	15	13	2	13	10	3
ENOQUE FORTES DE ALBUQUERQUE	GINECOLOGISTA E OBSTETRICA	48524	IBJ	28	20	8	75	65	10
ENOQUE FORTES DE ALBUQUERQUE	GASTROCIQUIRIA E COLOPROCTOLOGIA	48.524	IBJ	25	17	8	340	299	41
FABIANE BERRUEZO BARB	CARDIOLOGIA INFANTI	109196	IBJ	57	41	16	38	22	16
FANY DO CARMO DE BARROS MERLOS	ENDOCRINOLOGISTA	56758	PREFEITURA	158	90	68	128	120	8
GUSTAVO HENRIQUE DE ARAUJO RIBEIRO	OFTALMOLOGIA	143.251	IBJ	35	26	9	25	19	6
HAMILTON ARATAQUE	VASCULAR	65364	PREFEITURA	87	66	21	81	71	10
HENRY ADUR GEBENLIAN	ENDOCRINOLOGISTA	70202	PREFEITURA	27	19	8	31	31	0
IRVING GABRIEL ARAUJO	CARDIOLOGISTA	158493	PREFEITURA	52	36	16	57	56	1
JACKSON GOMES MARQUES	PNEUMOLOGISTA	78.176	IBJ	131	99	32	161	127	34
JORGE MALULY DE CARVALHO	CARDIOLOGISTA	155.519	IBJ	2	2	0	49	34	15
JOSE ROBERTO FERREIRA JORGE	OTORRINOLARINGOLOGISTA	69539	PREFEITURA	88	47	41	60	53	7
JULIANA IWAMOTO	REUMATOLOGISTA	179062	PREFEITURA	166	80	86	0	0	0
JULIANA IWAMOTO	REUMATOLOGISTA	179062	IBJ	0	0	0	226	209	17
LAIS FARRAPO DE BARROS LEITE	REUMATOLOGISTA	168189	IBJ	120	65	55	64	51	13
LETICIA DA SILVA CRUZ	DERMATOLOGIA	196.078	IBJ	40	20	20	52	45	7
LIARA NAKAMURA HIROTA	OFTALMOLOGIA	177.421	IBJ	36	22	14	26	18	8
LUCAS DE MATOS BALMANT BERBERT	NEUROLOGIA INFANTIL	202.554	IBJ	28	12	16	49	43	6
LUCIANA VITTURI VIANA	DERMATOLOGIA	152.297	IBJ	104	70	34	81	55	26
LUIZ GUSTAVO FURLAN	DERMATOLOGIA	133.220	IBJ	40	8	32	0	0	0
LUIZ SOARES DE GOUVEA HORTA	ENDÓCRINO INF.	81465	PREFEITURA	0	0	0	0	0	0
MARCELO EDUARDO SETTE DOS SANTOS	NEUROLOGIA	89.596	IBJ	118	57	61	123	115	8
MARCOS VINICIUS OLIVEIRA MARQUES	NEUROLOGIA	186.041	IBJ	224	112	112	246	229	17
MARIANA GUILHEM GABRIEL DA SILVA	DERMATOLOGIA	130399	PREFEITURA	102	37	65	28	22	6
MARIFLAVIO VITORIA ROMEIRO DE MELO FILHO	CARDIOLOGIA	121283	PREFEITURA	25	19	6	21	20	1
NAYARA ALMEIDA FERREIRA	NUTRICIONISTA	3-57497	IBJ	130	66	64	211	176	35
PATRICIA HELENA BUSANELI SILVA	PNEUMOLOGISTA	86546	PREFEITURA	3	4	-1	46	42	4
PAULA BARROS BANDEIRA	OFTALMOLOGIA	123561	IBJ	56	42	14	59	46	13
POLIANNA MARIA RONCHI REDIVO	ENDOCRINOLOGISTA	160.119	IBJ	139	81	58	104	83	21
RAFAEL ARAUJO RIBEIRO	CARDIOLOGIA	187.622	IBJ	105	78	27	124	91	33
REGIA GASPARETTO	NEUROLOGIA INFANTIL	121357	PREFEITURA	0	0	0	0	0	0
SAMARA RIBEIRO CAVALERI	ASSISTENTE SOCIAL	53.476	IBJ	0	157	-157	0	41	-41
SERGIO ERNETO COSTA GONÇALVES	INFECTOLOGISTA INFANTIL	69.726	IBJ	1	1	0	9	8	1
TAIS DE ALMEIDA ROCHA	OFTALMOLOGIA	142.331	IBJ	36	24	12	31	27	4
THIAGO ABRAHÃO DE OLIVEIRA	NEUROLOGIA	210.745	IBJ	192	95	97	178	161	17
TUÍLA CAMPOS DE SOUZA	DERMATOLOGIA	152.220	IBJ	58	31	27	62	54	8
YURE ALVES RODRIGUES	ENDOCRINOLOGISTA	185.450	IBJ	47	39	8	82	66	16
				2.871	1.788	1.083	3.314	2.879	435

Tabela 2. Exames/SADT realizados no período de 04 a 22 de janeiro

Exames							
Colonoscopia	IBJ	Exames	25/08/2020	20	0	9	11
Ecocardiograma	IBJ	Exames	21/08/2020	100	0	142	-42
Eletrocardiograma	IBJ	Exames	05/08/2020	Livre Demanda	0	134	134
Eletroencefalograma	IBJ	Exames	14/08/2020	20	0	44	-24
Eletroencefalograma com sedação	IBJ	Exames	Átila	30	0	0	30
Eletroneuromiografia	IBJ	Exames	13/08/2020	50	0	26	24
Endoscopia Digestiva Alta	IBJ	Exames	10/08/2020	200	0	131	69
Espirometria	IBJ	Exames	29/08/2020	50	0	45	5
Holter	IBJ	Exames	13/08/2020	50	0	35	15
MAPA	IBJ	Exames	13/08/2020	50	0	34	16
Raio-X	IBJ	Exames	22/07/2020	Livre Demanda	0	727	727
Teste Ergométrico	IBJ	Exames	26/08/2020	50	0	53	-3
Tomografia (Ambulatorial)	IBJ	Exames	04/08/2020	250	0	284	-34
Tomografia (Urgência e Emergência)	IBJ	Exames	03/08/2020	80	0	0	80
Ultrassom Geral	IBJ	Exames	27/07/2020	1500	0	1165	335
Urodinâmica	IBJ	Exames	17/08/2020	20	0	4	16
US Doppler	IBJ	Exames	27/07/2020	150	0	0	150
Exames Laboratoriais	IBJ	Exames	22/07/2020	Livre Demanda	0	5316	5316
TOTAL EXAMES MÊS IBJ				2620	0	8149	6825
TOTAL EXAMES MÊS PREFEITURA				0	0	0	0
TOTAL EXAMES E CONSULTAS				7770	4765	11782	-4012

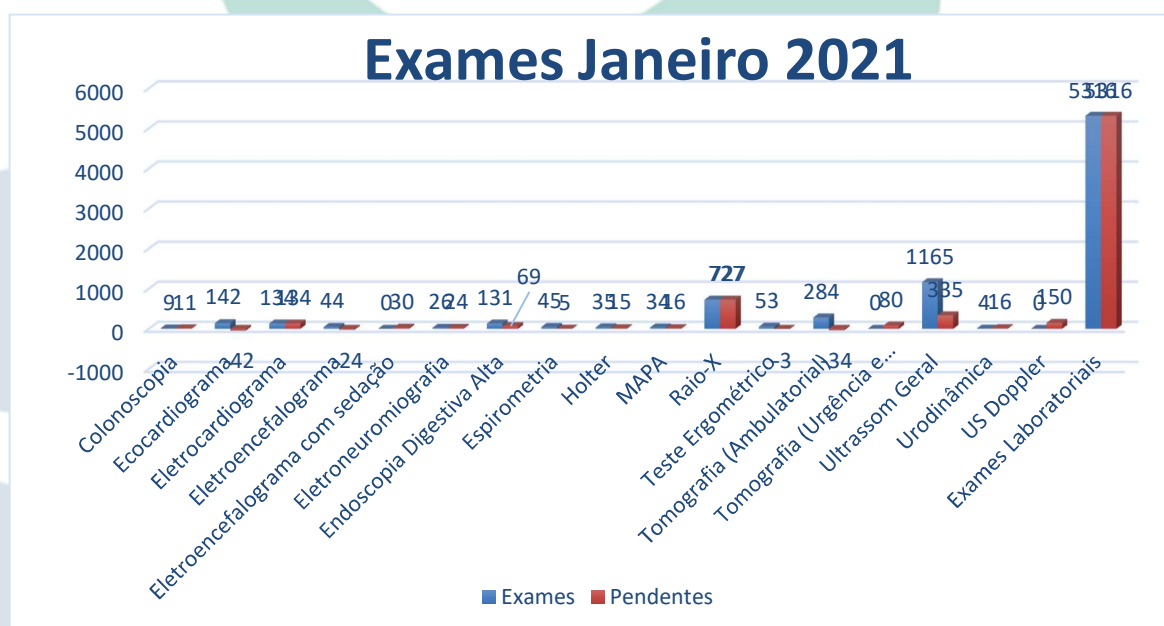

1.3 Meta X Produtividades nos exames

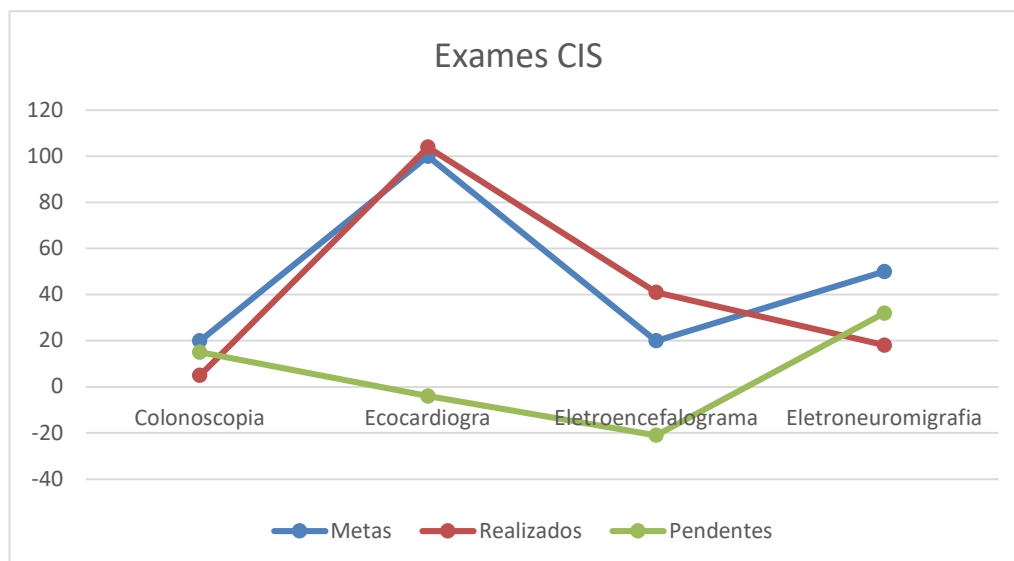

A justificativa da não realização do exame de Eletroencefalograma com sedação, é que não dispúnhamos de estrutura física de Emergência, a que temos na unidade, é compartilhada com a Hemodiálise Davita, tendo a possibilidade de ocorrer uma situação de emergência na qual a sala poderá estar ocupada com outro paciente grave.

Para a realização do exame de Eletroencefalograma com sedação precisaríamos dispor de uma sala de emergência individual, um médico anestesista plantonista, e uma ambulância para transferência. Precisaríamos também de comunicação direta com o hospital de referência do município, levando em consideração que a maior demanda de pacientes na espera para a realização de esse exame são pacientes infantis.

Foi estipulado em Edital a meta de 30 realizações de exames de Eletroencefalograma com sedação por mês, e 20 sem sedação. Estamos realizando 50 Eletroencefalograma sem sedação no mês, até definimos sobre o Eletroencefalograma com sedação.

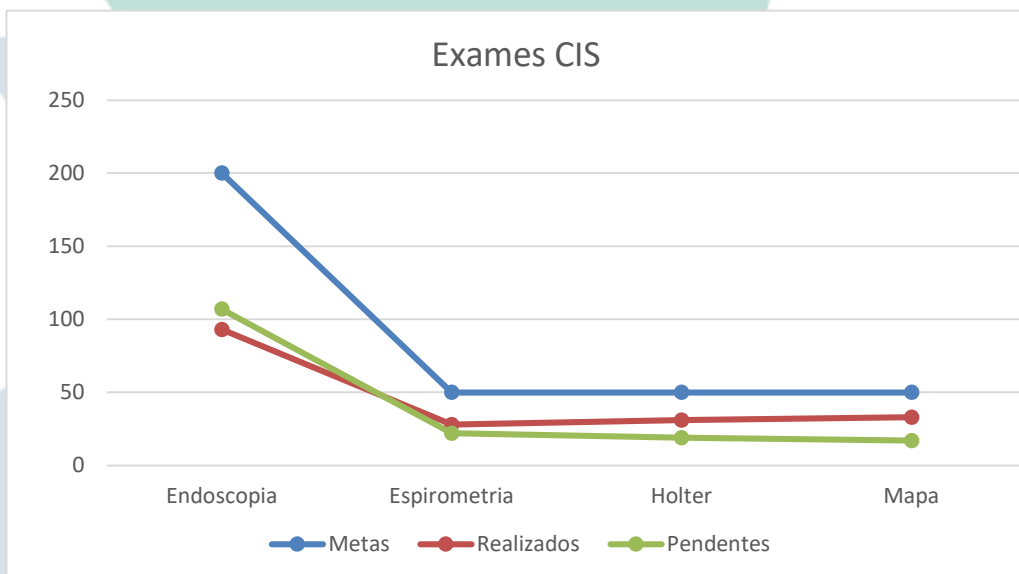
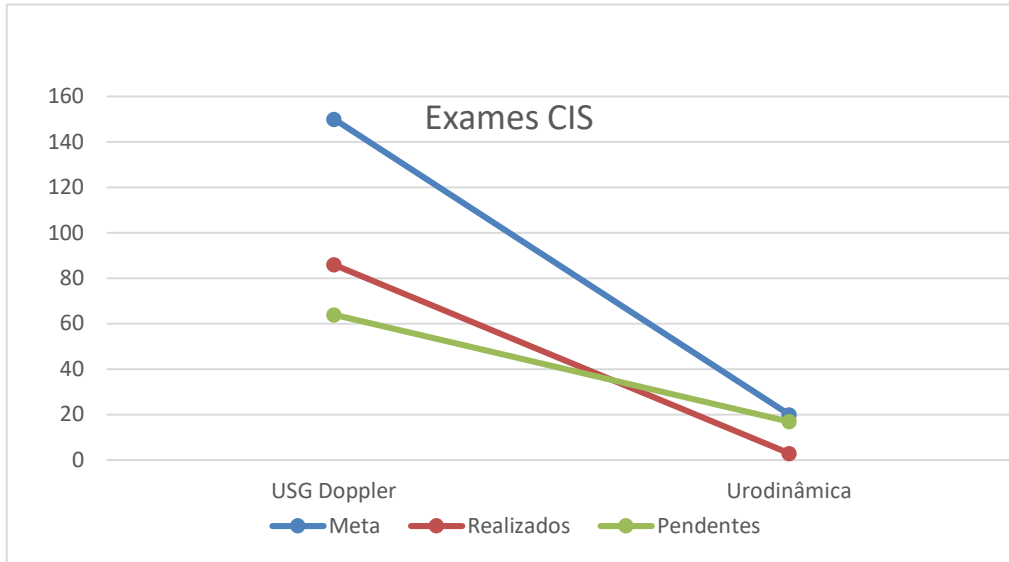
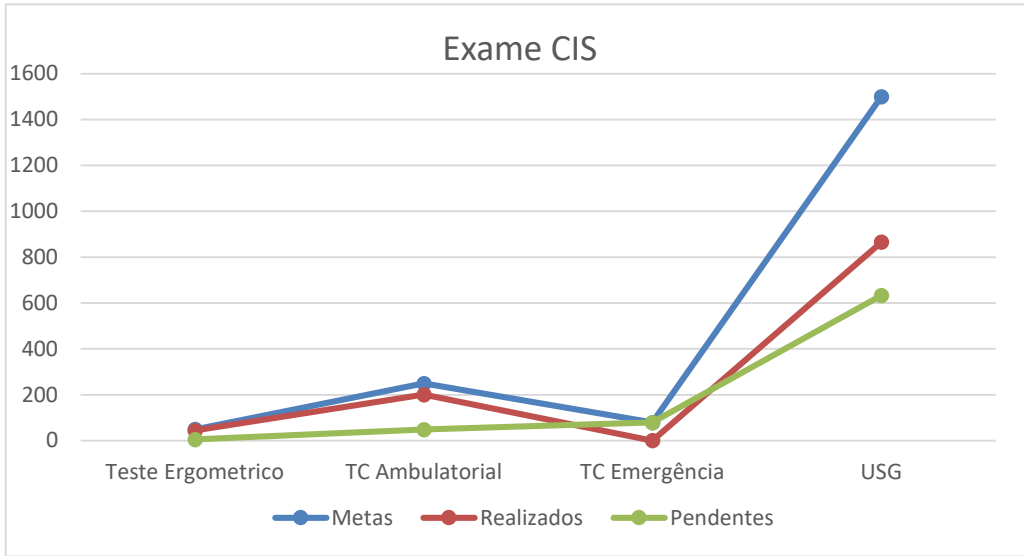

Considerações

Exames de Raio X e Eletrocardiograma, o atendimento no CIS é de livre demanda, assim como os exames laboratoriais, no mês de janeiro foram realizados 727 Raio x, e 134 Eletrocardiogramas.

Os exames laboratoriais ficaram em média de 5316 exames, colhidos em dias úteis, das 07:00 às 09:00hs.

Itapevi, 07 de dezembro de 2020.

Instituto Bom Jesus – IBJ

Gerente Administrativa Eliane Felício